

# ISSS "CICOGNINI-RODARI" - PRATO

LICEO CLASSICO: Via Baldanzi 16 - Prato

LICEO SCIENZE UMANE, ECONOMICO SOCIALE, MUSICALE, MADE IN ITALY Via Galcianese 20/4 - Prato

## LICEO CLASSICO



**• OPEN •**

**VIA BALDANZI 16 - PRATO**

- DOMENICA 10 NOVEMBRE: ORE 9.00-13.00
- SABATO 23 NOVEMBRE: ORE 15.00-18.00
- SABATO 14 DICEMBRE: ORE 15.00-18.00
- DOMENICA 12 GENNAIO: ORE 9.00-13.00

## LICEO DELLE SCIENZE UMANE



LICEO DELLE SCIENZE UMANE  
opzione ECONOMICO SOCIALE



**• OPEN •**  
VIA GALCIANESE 20/4 - PRATO

- DOMENICA 10 NOVEMBRE: ORE 9.00-13.00
- SABATO 23 NOVEMBRE: ORE 9.00-13.00 e 15.00-18.00
- SABATO 14 DICEMBRE: ORE 9.00-13.00 e 15.00-18.00
- DOMENICA 12 GENNAIO: ORE 9.00-13.00



## LICEO DEL MADE IN ITALY

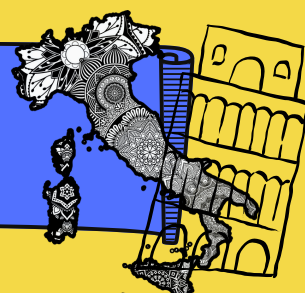

## LICEO MUSICALE

- Un giorno in orchestra: venerdì 6 dicembre 14.15-15.15
- Concerto di Natale: venerdì 20 dicembre

Puoi partecipare, scrivendo a [didattica@cicogninirodari.it](mailto:didattica@cicogninirodari.it), anche alle lezioni individuali di strumento e al laboratorio di musica di insieme.

Se vuoi provare a stare con noi per un giorno iscriviti alle nostre

### LEZIONI APERTE

Manda una mail a [didattica@cicogninirodari.it](mailto:didattica@cicogninirodari.it) da metà novembre e vieni una mattina a scuola con noi.

**TI ASPETTIAMO**